Dicembre 2024

P.I. nr. 2/2024
su base CATASTALE

PROVINCIA DI BELLUNO

COMUNE DI

LA VALLE AGORDINA

IL SINDACO

Tavola 4.2 - Azzonamento
Ponte Valine-Ronche-Cancellade-Case Fritoi

IL PROGETTISTA
dott.urb. Mauro De Conz

COPROGETTISTA
dott.urb. Vanessa Da Col

COORDINAMENTO
p.i. Mariagrazia Viel

ELABORATO
21
scala 1:2.000

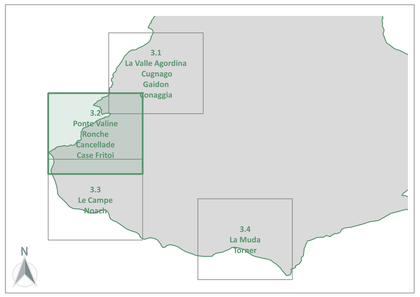

LEGENDA

Confini Comunali

Perimetro Zona Omogenea

XX Denominazione Zona
1 Riferimento numerico

ZONE TERRITORIALI OMOGENEE — Articolo N.T.

RS - Consolidato residenziale storico	6.3
RU- Consolidato residenziale urbano	6.4
RP - Consolidato residenziale in area PAI/PGRA	6.6
RR - Consolidato residenziale rado	6.5
PA - Consolidato produttivo artigianale	7.2
PM - Consolidato produttivo misto	7.3
VP - Verde privato	5.6
VU - Verde urbano	5.6
VV - Variante verde	5.6

SERVIZI ED IMPIANTI DI INTERESSE COMUNE — nr. Esistente — nr. di Progetto

F1 - Aree per l'istruzione 2 - scuola materna 3 - scuola elementare	8.2
F2 - Aree per attrezzature di interesse comune 9 - chiese 10 - centri religiosi e dipendenze 16 - centro culturale 31 - servizio sanitario di quartiere 37 - municipio 41 - magazzini comunali 75 - stazione di rifornimento e servizio 99 - cimitero	8.3
F3 - Aree pubbliche o di uso pubblico attrezzate a parco, gioco e sport 82 - area gioco bambini 84 - impianti sportivi di base 86 - parco urbano 92 - parchi extraurbani	8.4
F4 - Aree a parcheggio 81 - Opere di arredo urbano 95 - parcheggio	8.5
F5 - Servizi tecnologici 65 - impianti idrici 67 - impianti di depurazione 71 - ecocentro	8.6

AMBIENTE NATURALE

AA - Ambiente agricolo e pascolivo	5.11
AB - Ambiente boscato	5.12
AR - Ambiente roccioso e dei ghiaioni	5.13

AMBIENTE DEL PARCO NAZIONALE DOLOMITI BELLUNESI — 5.14

- Zona di riserva integrale
- B1 - Riserva generale orientata di tipo B1
- C - Area di protezione
- Appoggio logistico da sistemare
- Appoggio logistico e rifugio forestale da sistemare
- Area attrezzata del P.N.D.B.
- Porta del P.N.D.B.

ATTUAZIONE DEL P.I.

Obbligo di pianificazione attuativa	2.2
Indagine archeologica preventiva	3.2
Piazze, slarghi	6.3 / PQAMA
Sagoma limite dei nuovi edifici	Allegato C - N.T.
Intervento puntuale (Registro della disciplina edilizia puntuale)	2.15 / Allegato C - N.T.
Capitello, altarino, crocefisso	6.3
Fontana, lavatoio	6.3
Attività produttiva da trasferire	7.7

VIABILITA'

Viabilità Esistente	9.2
Viabilità di Progetto	9.2
Viabilità - Strada silvopastorale	9.2
Percorsi pedonali	9.3
Sentieri escursionistici (C.A.I.)	9.3

FASCE DI RISPETTO

Fascia di rispetto stradale	3.3
Fascia di rispetto cimiteriale	3.3
Fasce di rispetto idraulico e tutela fluviale	3.3
Fascia del rispetto del depuratore	3.3
Elettrodotto e relativa fascia di rispetto	3.3

Area a rischio idraulico in riferimento al P.G.R.A. — 3.2

- Zona fluviale
- Zona di attenzione idraulica
- Idraulica - P2 Pericolosità Media
- Idraulica - P3A Pericolosità Elevata
- Valanga - P2 Pericolosità Media

ALTRI ELEMENTI
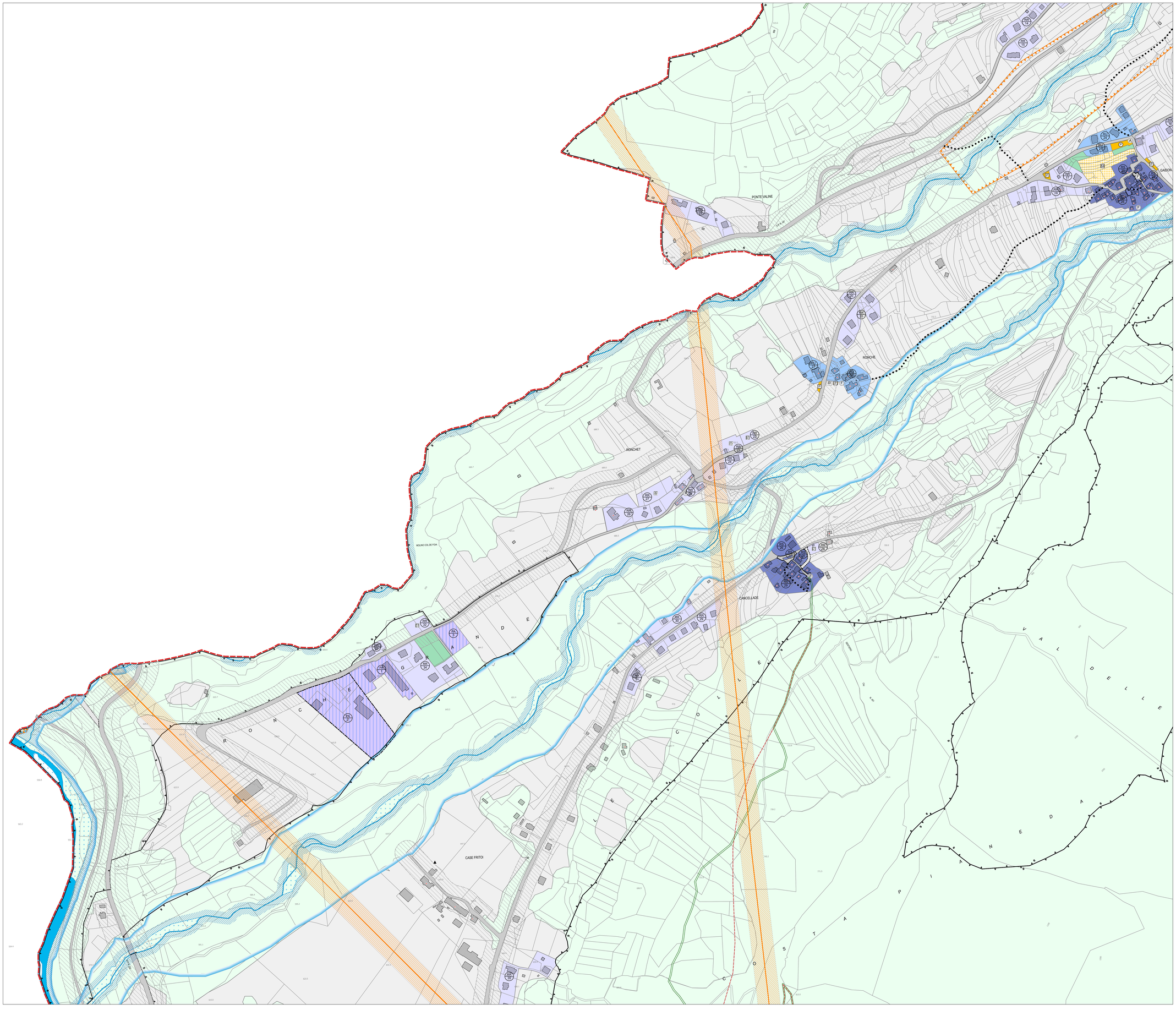
A.T.O. - Ambiti Territoriali Omogenei	Allegato F
Golene	4.2
Idrografia	4.2
Intervento di adeguamento della sezione idraulica	4.2
Edifici con Grado di Protezione	Tavola 5